



DAAM
DIPARTIMENTO ASIA,
AFRICA E MEDITERRANEO

**CENTRO STUDI SU INTERAZIONI E SCAMBI ECONOMICI E CULTURALI
NEL MONDO ANTICO, TARDOANTICO E MEDIEVALE**

Il colore nella pittura greca

Visiting Professor
Hariclia BRECOULAKI
Senior Researcher NHRF, Athens

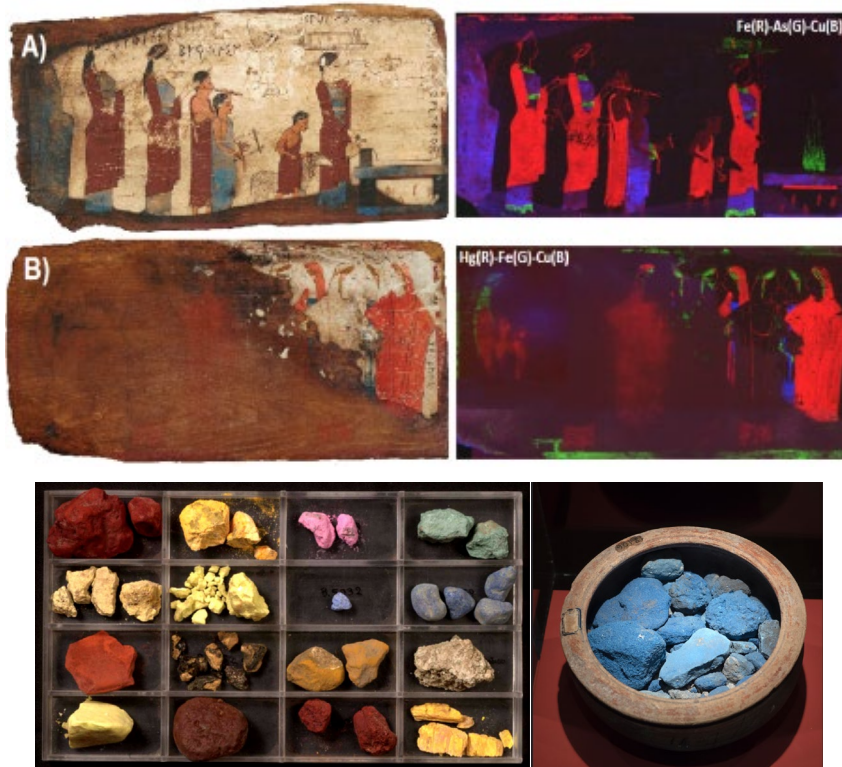

Programma

Lunedì 28 marzo, 10:00 - 12:00. Salone delle conferenze di Palazzo Corigliano.

Archeologia del colore: materiali e tecniche pittoriche.

Martedì 29 marzo, 12:00 - 14:00. Salone delle conferenze di Palazzo Corigliano.

Statuto della ricerca sulla pittura parietale greca. Metodologie scientifiche, problemi di conservazione e di ricostruzione.

Mercoledì 30 marzo, 10:00 - 12:00. Salone delle conferenze di Palazzo Corigliano.

Pittura su legno: l'arte « sparita » della Grecia antica ?

Lunedì, 4 aprile, 16:00 - 18:00. Salone delle conferenze di Palazzo Corigliano.

Pittura su marmo: l'evoluzione della policromia dall'arcaismo all'età ellenistica.

Martedì, 5 aprile, 10:30 - 12,30. Aula T6 di Palazzo Corigliano.

La pittura funeraria di Macedonia: colore, stile e iconografia.

Mercoledì 6 aprile, 10:00 - 12:00. Salone delle conferenze di Palazzo Corigliano.

Biografia di un colore: il blu egiziano nella pittura antica.

Per informazioni e il link di accesso alla conferenza in remoto su Zoom contattare:

adonofrio@unior.it

AVVISO

ATTESTATO DI PARTECIPAZIONE AD ATTIVITA' FORMATIVE

Studentesse e studenti, dottorande e dottorandi che parteciperanno, su prenotazione, alle lezioni tenute dalla Visiting Scholar Hariclia Brecolaki (<https://www.unior.it/ateneo/28291/1/visiting-professors-e-scholars.html>), potranno richiedere alla prof. Anna Maria D'Onofrio un attestato di frequenza che verrà rilasciato soltanto a coloro che abbiano mancato al massimo una delle sei lezioni in calendario.

L'attestato non comporta l'attribuzione di CFU, ma si ricorda che la partecipazione ad attività scientifiche e formative, attraverso adeguata certificazione, può essere funzionale al conseguimento dei requisiti di accesso agli elenchi nazionali per gli archeologi e altri professionisti dei beni culturali: <https://dger.beniculturali.it/professioni/elenchi-nazionali-dei-professionisti/>

Per informazioni e altri contatti operativi rivolgersi a: adonofrio@unior.it