ORIENTASUD
your.future.is.you

PROGRAMMA

NEXT STOP: IL TUO FUTURO!

MOSTRA D'OLTREMARE - NAPOLI
4-6 NOVEMBRE 2026

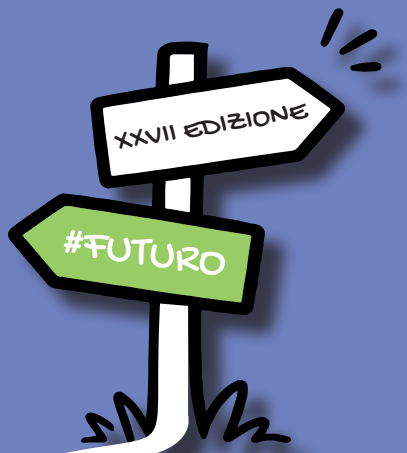

UN PROGETTO

FONDAZIONE ITALIA EDUCATION
www.italiaeducation.it

CorriereUniv.it

4 NOVEMBRE

READY? GO!

9:30

SALA ITALIA

INAUGURAZIONE E SALUTI ISTITUZIONALI

Presentazione della XXVII edizione di OrientaSud – Il Salone delle Opportunità, punto di riferimento nazionale per l'orientamento, la formazione e il lavoro.
L'appuntamento inaugurale aprirà ufficialmente la tre giorni dedicata ai giovani, alle scuole e alle università, offrendo un momento di confronto tra istituzioni, rappresentanti del mondo accademico e del lavoro. Durante l'incontro verrà illustrato il programma completo della manifestazione, con un focus sui principali eventi, sui workshop tematici e sugli spazi espositivi pensati per favorire l'incontro tra studenti, enti formativi e aziende. Seguiranno i saluti istituzionali e gli interventi delle autorità presenti.

A cura di Mariano Berriola, Direttore Corriere Università e Lavoro, Presidente di OrientaSud

A SEGUIRE

PREMIAZIONE CONCORSO "CITTÀ E LAVORO: LE MIE IDEE"

Premiazione dei vincitori della XI edizione del concorso promosso da OrientaSud e l'Ordine dei Giornalisti della Campania per dar voce ai giovani sui temi del Lavoro e delle Città intese come luoghi di espressione e socializzazione da ridisegnare.

ORIENTAMENTO

9:00

SALA MUSICA

LINGUE, BENI CULTURALI E TURISMO: I CORSI DI LAUREA E LE PROFESSIONI COLLEGATE

Conoscere le lingue e i patrimoni storico-artistici, nazionali e internazionali, significa acquisire gli strumenti per comunicare e valorizzare la ricchezza culturale del nostro Paese e del mondo. I corsi di laurea in lingue, beni culturali e turismo offrono un ampio ventaglio di opportunità per chi desidera lavorare nella traduzione e nell'interpretariato, anche all'interno delle istituzioni europee, così come nei settori della valorizzazione del patrimonio artistico, della promozione turistica e della mediazione culturale. Il workshop presenterà i principali contenuti formativi e le modalità di accesso, fornendo agli studenti e alle studentesse una panoramica completa delle prospettive professionali in un settore in continua crescita e sempre più strategico per l'economia e la società contemporanea.

A cura della Fondazione Italia Education©

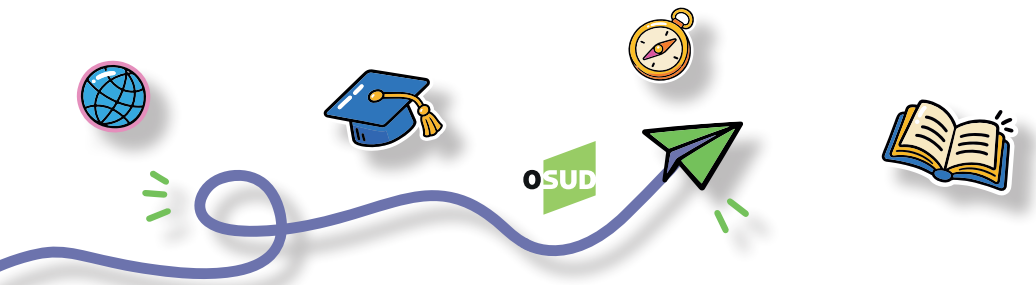

4 NOVEMBRE

9:30

STAND MINISTERO DEL LAVORO, INL, INAPP, INPS

LAVORO

L'ILLUSTRAZIONE DELLE PRINCIPALI REGOLE IN MATERIA DI CORRETTA INSTAURAZIONE DEI RAPPORTI DI LAVORO ANCHE CON RIFERIMENTO ALLE NOZIONI BASILARI DELLA SICUREZZA E SALUTE NEI LUOGHI DI LAVORO

A cura di Francesco Damiani, Direttore ITL Avellino e Benevento, Ispettorato Nazionale del Lavoro, INL

10:00

SALA MUSICA

ORIENTAMENTO

SCOPRI IL MONDO ATTRAVERSO LE LINGUE, LE CULTURE E L'ARCHEOLOGIA ALL'ORIENTALE DI NAPOLI

All'Università di Napoli L'Orientale la conoscenza diventa un ponte tra popoli, epoche e civiltà. Fondata nel 1732, L'Orientale è un punto di riferimento internazionale per chi desidera studiare le lingue e culture con uno sguardo critico e aperto all'innovazione, i beni culturali e le culture antiche. Partecipa al nostro seminario a OrientaSud e scopri le opportunità offerte dai nostri Corsi di Laurea:

- Mediazione Linguistica e Culturale
- Lingue e Culture orientali e africane
- Lingue, Letterature e Culture dell'Europa e delle Americhe
- Lingue e Culture Comparate
- Culture antiche e archeologia: Asia, Africa e Mediterraneo

Costruisci il tuo futuro accademico e professionale in un Ateneo che unisce tradizione, eccellenza e internazionalizzazione nel cuore di Napoli.

A cura dell'Università degli Studi di Napoli "L'Orientale"

10:30

STAND MINISTERO DEL LAVORO, INL, INAPP, INPS

LAVORO

SICUREZZA NEL PRIMO INGRESSO IN AZIENDA: CIÒ CHE OGNI GIOVANE DEVE SAPERE

A cura di Vito Caputo, Ispettore tecnico, Responsabile regionale della Vigilanza tecnica per la Campania dell'Ispettorato Nazionale del Lavoro, INL

4 NOVEMBRE

11:00

SALA ITALIA

ORIENTAMENTO

PRESENTAZIONE LUISS - LIBERA UNIVERSITÀ INTERNAZIONALE DEGLI STUDI SOCIALI

L'incontro è focalizzato sulla presentazione del mondo Luiss, l'offerta formativa dei Corsi di Laurea Triennale e Magistrale a Ciclo Unico, le modalità di ammissione, i servizi dell'Ateneo e le attività extra didattiche.

A cura di Luiss Guido Carli, Libera Università Internazionale degli Studi Sociali Guido Carli

11:00

SALA MUSICA

ATTUALITÀ

IL DIRITTO DI SCEGLIERE IL PROPRIO FUTURO

L'incontro avvicina gli studenti al mondo della giustizia, alle professioni che vi operano e ai percorsi di studio necessari per intraprenderle. Ma parlare di giustizia significa anche parlare del diritto di scegliere. Le condizioni familiari, sociali ed economiche possono influire sul percorso scolastico e ridurre le possibilità di un ragazzo, fino a rendere difficile immaginare il proprio futuro. Attraverso le esperienze degli ospiti, le domande degli studenti e alcuni casi concreti, l'incontro racconterà come funziona la giustizia, quali competenze richiede e quale ruolo può avere nel garantire a ogni giovane la possibilità di costruire il proprio percorso.

A cura della Fondazione Italia Education©

11:30

STAND MINISTERO DEL LAVORO, INL, INAPP, INPS

LAVORO

LEGGERE TRA LE RIGHE: COME RICONOSCERE UN LAVORO REGOLARE (E UNO CHE NON LO È)

A cura di Antonio Amalfitano, Direttore dell'Ispettorato Territoriale del Lavoro di Salerno

0SUD

4 NOVEMBRE

ORIENTAMENTO

12:00

SALA ITALIA

COME CAMBIA LO STATUS DI STUDENTE NEL PASSAGGIO SCUOLA-UNIVERSITÀ. IO SCELGO L'UNIVERSITÀ VANVITELLI.

Il passaggio dalla scuola all'università segna un cambiamento importante nello status di studente: richiede di assumere un ruolo più autonomo e consapevole nella gestione dello studio e nella costruzione del proprio percorso. È un'occasione di crescita non solo culturale, ma anche personale, perché invita a riconoscere i propri interessi, a compiere scelte e a sviluppare responsabilità e capacità decisionali. Scegliere un corso di laurea senza un'adeguata autoriflessione può però esporre a disorientamento, demotivazione e difficoltà nel proseguire gli studi. L'intervento propone di guardare alla scelta universitaria come a un processo da affrontare con consapevolezza, curiosità e attenzione alle proprie aspirazioni. Tali aspirazioni potranno essere supportate all'interno del percorso universitario della Vanvitelli, le cui peculiarità, i cui servizi agli studenti e alle studentesse e i numerosi corsi di studio a disposizione delle scelte individuali saranno illustrate durante l'intervento

A cura di Roberto Marcone, delegato del Rettore, Università degli Studi della Campania "Luigi Vanvitelli"

ORIENTAMENTO

12:00

SALA MUSICA

FARMACIA, BIOTECNOLOGIE, BIOCHIMICA E AGRARIA: I CORSI DI LAUREA E LE PROFESSIONI COLLEGATE

Farmacia, Biotecnologie, Biochimica e Agraria sono ambiti di studio che intrecciano ricerca scientifica, innovazione e applicazioni concrete nella vita quotidiana. Dallo sviluppo di nuovi farmaci alle biotecnologie applicate, dalla comprensione dei processi biochimici alle sfide della sostenibilità in campo agrario, questi percorsi formano professionisti capaci di incidere su salute, ambiente e società. Fare dei propri interessi e delle proprie competenze la base per costruire una carriera solida e soddisfacente è l'obiettivo di ogni percorso formativo. Il workshop offrirà una panoramica sui principali contenuti e sulle modalità di accesso ai corsi di laurea in farmacia, biotecnologie, biochimica e agraria, settori che uniscono ricerca scientifica, innovazione e applicazioni concrete nella vita quotidiana. Verranno illustrate le professioni tradizionali e quelle emergenti, dalle carriere legate al settore farmaceutico e sanitario alle nuove opportunità offerte dalla ricerca biotecnologica, dallo sviluppo sostenibile in campo agrario alle applicazioni della biochimica nell'industria e nella salute. Un'occasione per raccogliere informazioni, orientarsi e trasformare passioni e curiosità in un progetto di vita e di lavoro.

A cura della Fondazione Italia Education©

4 NOVEMBRE

13:00

SALA ITALIA

ORIENTAMENTO

ECONOMIA E SCIENZE POLITICHE: I CORSI DI LAUREA E LE PROFESSIONI COLLEGATE

Dal broker all'esperto di organizzazione aziendale, al commercialista al web analytics manager; una vasta gamma di professioni e ambiti lavorativi per analizzare, comprendere e trovare soluzioni efficaci a livello socio-economico. Il filo rosso che unisce Economia e Scienze Politiche è che si tratta dei 2 corsi di Laurea che, insieme a Giurisprudenza, danno accesso alla carriera diplomatica. Il workshop presenterà i corsi di laurea in Economia e Scienze Politiche e i relativi sbocchi professionali.

A cura della Fondazione Italia Education©

13:00

SALA MUSICA

ORIENTAMENTO

SCIENZE MATEMATICHE, FISICHE E NATURALI: I CORSI DI LAUREA E LE PROFESSIONI COLLEGATE

Avvicinarsi al mondo STEM con consapevolezza in merito alle conoscenze e abilità necessarie per affrontare il ventaglio dei corsi di laurea in questo settore, rappresenta una chiave di successo per il proprio percorso di scelta. Fisica, Matematica, Scienze Naturali declinate nei diversi percorsi formativi e i relativi sbocchi professionali che si affacciano su scenari innovativi e stimolanti per le professioni del terzo millennio, rappresenteranno i contenuti del workshop.

A cura della Fondazione Italia Education©

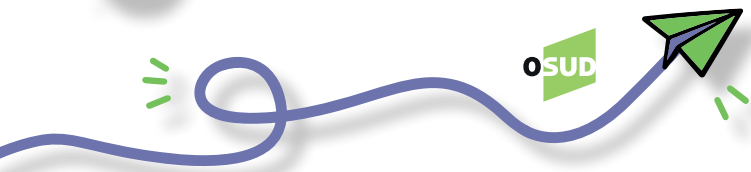

AREA

INFORMATIVA — ISTITUZIONI E UNIVERSITÀ

In questa area saranno presenti le principali università italiane, enti pubblici e istituzioni, pronte a presentare la loro offerta formativa e i servizi rivolti ai giovani visitatori, agli studenti e alle studentesse.

I giovani potranno dialogare direttamente con referenti accademici e istituzionali, ottenere informazioni aggiornate su opportunità, corsi di laurea, modalità di accesso, borse di studio, programmi di ricerca e iniziative per il diritto allo studio.

L'area informativa si pone come un punto di riferimento essenziale per chi desidera avere una panoramica completa e affidabile sul sistema universitario e sulle opportunità offerte dalle istituzioni del paese.

#futuro

OSUD

5 NOVEMBRE

9:00

SALA ITALIA

ORIENTAMENTO

ARCHITETTURA, MODA E DESIGN: I CORSI DI LAUREA E LE PROFESSIONI COLLEGATE

Architettura, Moda e Design rappresentano tre grandi aree di studio e di ricerca che intrecciano creatività, tecnica e cultura. Dall'ideazione di spazi e oggetti alla progettazione di stili di vita e linguaggi visivi, questi corsi di laurea formano figure capaci di interpretare i bisogni della società e tradurli in innovazione e bellezza.
Il workshop si propone di guidare studenti e studentesse alla scoperta dei percorsi accademici e professionali legati al mondo dell'architettura, della moda e del design.

Verranno presentati i principali contenuti formativi dei corsi di laurea, le modalità di accesso e le competenze richieste per intraprendere un percorso di successo in questi settori. Non solo un orientamento sugli studi, ma anche una panoramica sugli sbocchi lavorativi: dalle professioni tradizionali dell'architetto e del designer a quelle emergenti legate all'innovazione digitale, alla sostenibilità e alla comunicazione visiva. L'incontro offrirà un excursus completo sul valore della creatività come strumento per progettare spazi, oggetti e stili di vita, mettendo in dialogo arte, tecnologia e cultura. Un'occasione per chi sogna di trasformare il proprio talento in un progetto concreto di vita e di lavoro, in un settore in continua evoluzione e sempre più centrale nel mercato globale.

A cura della Fondazione Italia Education©

9:00

SALA MUSICA

ORIENTAMENTO

GIURISPRUDENZA: I CORSI DI LAUREA E LE PROFESSIONI COLLEGATE

Giurisprudenza è un percorso di studio che consente di comprendere e interpretare la realtà socio-economica contemporanea attraverso le lenti del diritto.
Che si scelga la laurea magistrale a ciclo unico o un percorso triennale, lo studio giuridico offre solide basi teoriche e pratiche, indispensabili per chi desidera operare in contesti istituzionali, aziendali o internazionali. Le opportunità professionali spaziano dalle carriere legali tradizionali, come magistrato, avvocato e notaio, fino a profili più trasversali e innovativi quali il consulente del lavoro, il giurista d'impresa o il cooperatore internazionale.
Condizione essenziale per intraprendere questo percorso è l'interesse autentico per il diritto e per le sue molteplici applicazioni. Il workshop presenterà le principali materie di studio, le modalità di accesso e le prospettive occupazionali, offrendo agli studenti e alle studentesse una visione completa delle possibilità di carriera legate a questa area disciplinare.

A cura della Fondazione Italia Education©

5 NOVEMBRE

9:30

STAND MINISTERO DEL LAVORO, INL, INAPP, INPS

LAVORO

GLI STRUMENTI EQF ED EUROPASS

A cura di Anna Rita Racioppo e di Valeria Scalmato, INAPP

10:00

SALA ITALIA

ORIENTAMENTO

NABA: TRASFORMA LA TUA PASSIONE NEL TUO FUTURO

NABA non è solamente un luogo di formazione che guida lo studente nella costruzione della propria identità professionale ed espressione individuale, ma anche di produzione, che permette allo studente di sperimentare una pluralità di esperienze acquisendo un'autonomia progettuale per posizionarsi consapevolmente all'interno del panorama creativo e del sistema professionale internazionale.

A cura di NABA - Nuova Accademia di Belle Arti

10:00

SALA MUSICA

ORIENTAMENTO

COSTRUISCI IL TUO FUTURO CON SCIENZE POLITICHE E RELAZIONI INTERNAZIONALI ALL'ORIENTALE DI NAPOLI

Vuoi comprendere il mondo per poterlo cambiare? All'Università di Napoli L'Orientale troverai una formazione di eccellenza nel cuore della città, dove tradizione e internazionalizzazione si incontrano.
Partecipa al nostro seminario a OrientaSud e scopri come i Corsi di Laurea in Scienze Politiche e Relazioni Internazionali ti preparano a una carriera nelle istituzioni, nella diplomazia, nella cooperazione internazionale e nel settore pubblico e privato. Inizia oggi a progettare il tuo futuro con L'Orientale — un Ateneo che guarda al mondo.

A cura dell'Università degli Studi di Napoli "L'Orientale"

5 NOVEMBRE

LAVORO

10:30

STAND MINISTERO DEL LAVORO, INL, INAPP, INPS

IL FUTURO PARTE DA UN'IDEA: LE OPPORTUNITÀ DEL PIANO INTEGRATO AUTOIMPIEGO

A cura di Francesco Quinzii e di Francesca Cortesi, Invitalia

ORIENTAMENTO

11:00

SALA ITALIA

PSICOLOGIA, SOCIOLOGIA, SERVIZI SOCIALI: I CORSI DI LAUREA E LE PROFESSIONI COLLEGATE

L'area psico-sociale ed educativa abbraccia un ampio settore formativo e professionale, in cui si intrecciano l'analisi dei comportamenti, la comprensione delle dinamiche individuali e collettive e la progettazione di strategie per migliorare il benessere della persona e della comunità.

Il workshop si propone di illustrare agli studenti e alle studentesse i contenuti fondamentali dei corsi di laurea in psicologia, sociologia e servizi sociali, mettendo in evidenza le competenze richieste, le prospettive occupazionali e le peculiarità delle professioni che ne derivano, dal supporto psicologico alla ricerca sociale, fino agli interventi educativi e di inclusione.

Un'occasione per esplorare percorsi di studio che uniscono rigore scientifico e forte impatto sociale.

A cura della Fondazione Italia Education©

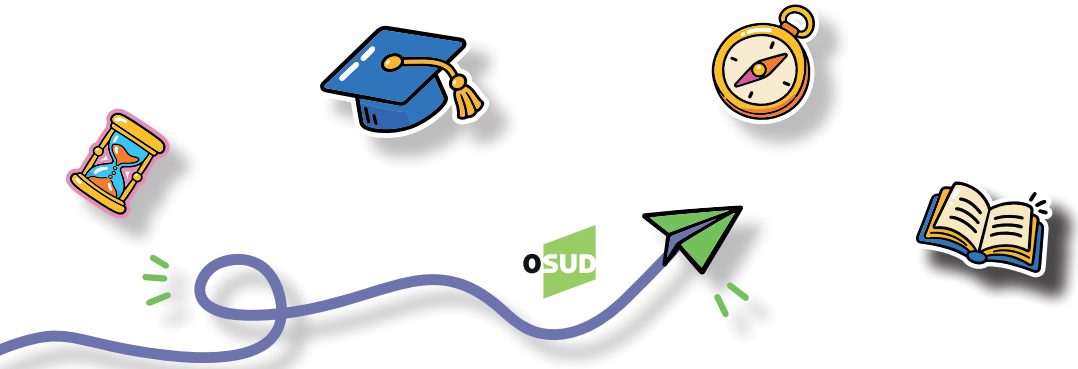

5 NOVEMBRE

LAVORO

11:00

SALA MUSICA

PROGETTA LA TUA PROFESSIONE. DAI FORMA AL TUO FUTURO.

DALLA LAUREA ALLA PROFESSIONE: COMPETENZE, AUTONOMIA E PREVIDENZA

Il panel si dipana come un racconto sul futuro dei giovani professionisti, nel quale Inarcassa diventa una risposta concreta alla domanda: "Come si costruisce e si sostiene quel futuro?". La narrazione parte dalle aspirazioni degli studenti che possono essere incarnate dagli speaker, attraverso le scelte e la costruzione dell'autonomia professionale, e approda alla protezione come condizione che consente di continuare a progettare.
Linee narrative: IMMAGINARE → SCEGLIERE → COSTRUIRE → PROTEGGERE → ABILITARE
Immaginare è la cornice di apertura. Scegliere, costruire e proteggere sono i tre atti affidati agli speaker. Abilitare è l'esito finale: non un quarto intervento, ma la possibilità di continuare a scegliere e realizzare nuovi progetti.

A cura di Inarcassa, Cassa Nazionale di Previdenza ed Assistenza per gli Ingegneri ed Architetti

Presentano e Moderano:

Daniela Indennidate, *Responsabile Funzione Comunicazione e Relazioni Esterne Inarcassa*
Fabrizio Di Benedetto, *Addetto Stampa Inarcassa*

Intervengono:

Egidio Comodo, *Vicepresidente Inarcassa*
Linea narrativa: IMMAGINARE
Il futuro prende forma dalle tue scelte

Maria Boccia, *Libera professionista*
Linea narrativa: SCEGLIERE
Il futuro prende forma dalle tue scelte

Raffaele De Rosa, *Consigliere Fondazione*
Linea narrativa: COSTRUIRE
La tua vita professionale è il progetto più importante

Massimo Trotta, *Consigliere di Amministrazione Inarcassa*
Linea narrativa: PROTEGGERE
Non solo pensioni ma percorsi di vita

Egidio Comodo, *Vicepresidente Inarcassa*
Linea narrativa: ABILITARE
Il tuo futuro, il nostro presente

0SUD

5 NOVEMBRE

11:30

STAND MINISTERO DEL LAVORO, INL, INAPP, INPS

LAVORO

INSIEME PER IL TUO FUTURO

A cura di Laura Bilotta, INPS

12:00

SALA ITALIA

ORIENTAMENTO

LAVORA AL TUO FUTURO CON UNISOB. PRESENTAZIONE DELL'OFFERTA FORMATIVA DELL'UNIVERSITÀ DEGLI STUDI SUOR ORSOLA BENINCASA

A cura di Natascia Villani, Manager Didattico dell'Ateneo

12:00

SALA MUSICA

ORIENTAMENTO

COME CAMBIA LO STATUS DI STUDENTE NEL PASSAGGIO SCUOLA-UNIVERSITÀ. IO SCELGO L'UNIVERSITÀ VANVITELLI.

Il passaggio dalla scuola all'università segna un cambiamento importante nello status di studente: richiede di assumere un ruolo più autonomo e consapevole nella gestione dello studio e nella costruzione del proprio percorso. È un'occasione di crescita non solo culturale, ma anche personale, perché invita a riconoscere i propri interessi, a compiere scelte e a sviluppare responsabilità e capacità decisionali. Scegliere un corso di laurea senza un'adeguata autoriflessione può però esporre a disorientamento, demotivazione e difficoltà nel proseguire gli studi. L'intervento propone di guardare alla scelta universitaria come a un processo da affrontare con consapevolezza, curiosità e attenzione alle proprie aspirazioni. Tali aspirazioni potranno essere supportate all'interno del percorso universitario della Vanvitelli, le cui peculiarità, i cui servizi agli studenti e alle studentesse e i numerosi corsi di studio a disposizione delle scelte individuali saranno illustrate durante l'intervento

A cura di Roberto Marcone, delegato del Rettore, Università degli Studi della Campania "Luigi Vanvitelli"

5 NOVEMBRE

13:00

SALA ITALIA

ORIENTAMENTO

MEDICINA E PROFESSIONI SANITARIE: I CORSI DI LAUREA E LE PROFESSIONI COLLEGATE

Medicina e Professioni Sanitarie costituiscono un ambito di studi centrale e strategico per il futuro della società. I corsi di laurea in questo settore formano figure professionali capaci di coniugare conoscenze scientifiche e competenze pratiche, mettendo al centro la salute, la cura e il benessere delle persone. Il workshop si propone di offrire agli studenti e alle studentesse una panoramica completa sui corsi di laurea in medicina e nelle professioni sanitarie, presentando le principali discipline, le modalità di accesso e le prospettive occupazionali. Particolare attenzione sarà dedicata al nuovo semestre filtro introdotto a medicina, pensato per orientare e selezionare gli studenti attraverso un percorso iniziale che consente di verificare la reale motivazione e le competenze di base richieste. Verranno illustrate le caratteristiche delle diverse professioni sanitarie, dagli ambiti clinici a quelli riabilitativi, fino ai ruoli nella ricerca e nella prevenzione, mettendo in luce le competenze necessarie, i contesti lavorativi e le opportunità di carriera in un settore che resta tra i più richiesti e strategici per il futuro della società.

A cura della Fondazione Italia Education©

13:00

SALA MUSICA

ORIENTAMENTO

LETTERE, FILOSOFIA, SCIENZE DELLA FORMAZIONE: I CORSI DI LAUREA E LE PROFESSIONI COLLEGATE

Il mondo umanistico ha da sempre il compito di aprire scenari di consapevolezza e comprensione sul presente e sul passato, offrendo strumenti critici per interpretare la realtà. Coniugare il sapere umanistico con le nuove tecnologie e con le professioni emergenti rappresenta oggi una sfida decisiva per la Generazione Z, chiamata a unire tradizione e innovazione. Il workshop illustrerà i corsi di laurea, le principali materie e i contenuti formativi, fornendo anche una panoramica sugli sbocchi professionali: dall'insegnamento alla comunicazione culturale, dalla ricerca al settore editoriale, fino ai ruoli legati alla formazione e alla gestione delle risorse umane. Un percorso che valorizza il pensiero critico e la creatività come strumenti fondamentali per affrontare le trasformazioni della società contemporanea.

A cura della Fondazione Italia Education©

AREA

INFORMATIVA — ISTITUZIONI E UNIVERSITÀ

In questa area saranno presenti le principali università italiane, enti pubblici e istituzioni, pronte a presentare la loro offerta formativa e i servizi rivolti ai giovani visitatori, agli studenti e alle studentesse.

I giovani potranno dialogare direttamente con referenti accademici e istituzionali, ottenere informazioni aggiornate su opportunità, corsi di laurea, modalità di accesso, borse di studio, programmi di ricerca e iniziative per il diritto allo studio.

L'area informativa si pone come un punto di riferimento essenziale per chi desidera avere una panoramica completa e affidabile sul sistema universitario e sulle opportunità offerte dalle istituzioni del paese.

#futuro

OSUD

6 NOVEMBRE

ORIENTAMENTO

9:00

SALA MUSICA

INGEGNERIA E INFORMATICA: I CORSI DI LAUREA E LE PROFESSIONI COLLEGATE

Ingegneria e Informatica sono aree di studio fondamentali per l'innovazione tecnologica e lo sviluppo industriale. Dalla progettazione di infrastrutture e sistemi alla creazione di soluzioni digitali avanzate, questi percorsi formativi preparano professionisti in grado di affrontare le sfide di un mondo sempre più connesso e tecnologico. Il workshop si propone di offrire agli studenti e alle studentesse una panoramica completa sui percorsi formativi in ingegneria e informatica, settori chiave per l'innovazione tecnologica e lo sviluppo industriale. Verranno illustrate le principali aree disciplinari, le modalità di accesso e le competenze richieste, insieme a un approfondimento sugli sbocchi occupazionali e sulle professioni emergenti. Dalla progettazione ingegneristica all'automazione, dalla programmazione software alla sicurezza informatica, fino all'intelligenza artificiale e ai sistemi digitali avanzati, il workshop metterà in evidenza le caratteristiche dei lavori e le opportunità di carriera in ambiti sempre più centrali per l'economia e la società contemporanea.

A cura della Fondazione Italia Education©

LAVORO

9:30

STAND MINISTERO DEL LAVORO, INL, INAPP, INPS

SCOPRIRE LA FORMAZIONE PROFESSIONALE IN EUROPA: STRUMENTI, POLITICHE E RISORSE DELLA RETE REFERNET

A cura di Roberto Angotti, INAPP

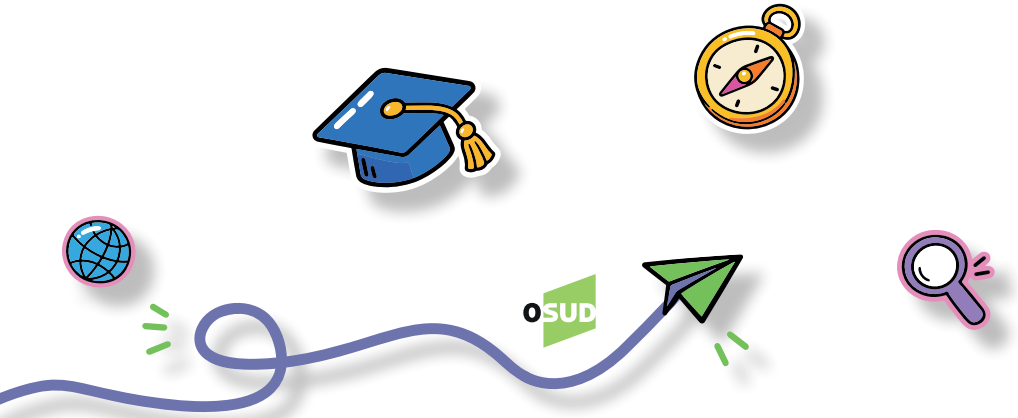

6 NOVEMBRE

ORIENTAMENTO

10:00

SALA MUSICA

COME CAMBIA LO STATUS DI STUDENTE NEL PASSAGGIO SCUOLA-UNIVERSITÀ. IO SCELGO L'UNIVERSITÀ VANVITELLI.

Il passaggio dalla scuola all'università segna un cambiamento importante nello status di studente: richiede di assumere un ruolo più autonomo e consapevole nella gestione dello studio e nella costruzione del proprio percorso. È un'occasione di crescita non solo culturale, ma anche personale, perché invita a riconoscere i propri interessi, a compiere scelte e a sviluppare responsabilità e capacità decisionali. Scegliere un corso di laurea senza un'adeguata autoriflessione può però esporre a disorientamento, demotivazione e difficoltà nel proseguire gli studi. L'intervento propone di guardare alla scelta universitaria come a un processo da affrontare con consapevolezza, curiosità e attenzione alle proprie aspirazioni. Tali aspirazioni potranno essere supportate all'interno del percorso universitario della Vanvitelli, le cui peculiarità, i cui servizi agli studenti e alle studentesse e i numerosi corsi di studio a disposizione delle scelte individuali saranno illustrate durante l'intervento

A cura dell'Università degli Studi della Campania "Luigi Vanvitelli"

LAVORO

10:30

STAND MINISTERO DEL LAVORO, INL, INAPP, INPS

INSIEME PER IL TUO FUTURO

A cura di Laura Bilotta, INPS

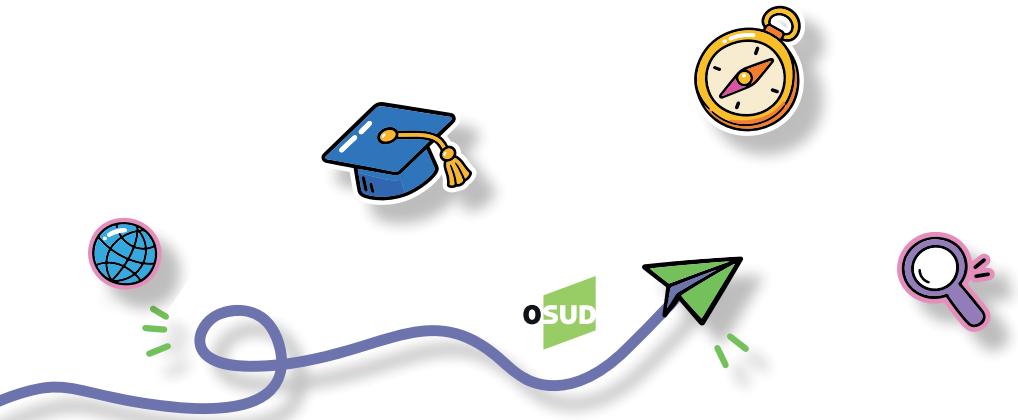

6 NOVEMBRE

11:00

SALA MUSICA

DESTINAZIONE GERMANIA: SCAMBI CULTURALI E OPPORTUNITÀ CON VIAVAI E GOETHE-INSTITUT

ESTERO

Vorresti andare in Germania ma la lingua ti spaventa? Studi il tedesco e sogni di fare un'esperienza all'estero? Ti piacerebbe iscriverti a un'università tedesca ma non sai da dove iniziare? L'Ufficio VIAVAI e il Goethe-Institut sono pronti a supportarti e a darti tutte le informazioni necessarie! Vieni a scoprire gli innumerevoli orizzonti che il tedesco ti offre e la ricchezza culturale della Germania. Corsi di lingua, possibilità di scambio gratuite, eventi culturali, tirocini, opportunità di volontariato, progetti per le scuole e tanto altro - tutto a portata di mano!

A cura di Ufficio VIAVAI per gli scambi giovanili Italo Tedeschi e Goethe-Institut

11:30

STAND MINISTERO DEL LAVORO, INL, INAPP, INPS

LA QUALITÀ DELLA FORMAZIONE PARTE DA TE: ESPERIENZE, OPINIONI E PROPOSTE DEGLI STUDENTI

LAVORO

A cura di Marianna Forleo e di Concetta Fonzo, INAPP

13:00

SALA MUSICA

GIURISPRUDENZA: I CORSI DI LAUREA E LE PROFESSIONI COLLEGATE

ORIENTAMENTO

Giurisprudenza è un percorso di studio che consente di comprendere e interpretare la realtà socio-economica contemporanea attraverso le lenti del diritto. Che si scelga la laurea magistrale a ciclo unico o un percorso triennale, lo studio giuridico offre solide basi teoriche e pratiche, indispensabili per chi desidera operare in contesti istituzionali, aziendali o internazionali. Le opportunità professionali spaziano dalle carriere legali tradizionali, come magistrato, avvocato e notaio, fino a profili più trasversali e innovativi quali il consulente del lavoro, il giurista d'impresa o il cooperatore internazionale. Condizione essenziale per intraprendere questo percorso è l'interesse autentico per il diritto e per le sue molteplici applicazioni. Il workshop presenterà le principali materie di studio, le modalità di accesso e le prospettive occupazionali, offrendo agli studenti e alle studentesse una visione completa delle possibilità di carriera legate a questa area disciplinare.

A cura della Fondazione Italia Education©

AREA

INFORMATIVA — ISTITUZIONI E UNIVERSITÀ

In questa area saranno presenti le principali università italiane, enti pubblici e istituzioni, pronte a presentare la loro offerta formativa e i servizi rivolti ai giovani visitatori, agli studenti e alle studentesse.

I giovani potranno dialogare direttamente con referenti accademici e istituzionali, ottenere informazioni aggiornate su opportunità, corsi di laurea, modalità di accesso, borse di studio, programmi di ricerca e iniziative per il diritto allo studio.

L'area informativa si pone come un punto di riferimento essenziale per chi desidera avere una panoramica completa e affidabile sul sistema universitario e sulle opportunità offerte dalle istituzioni del paese.

#futuro

OSUD